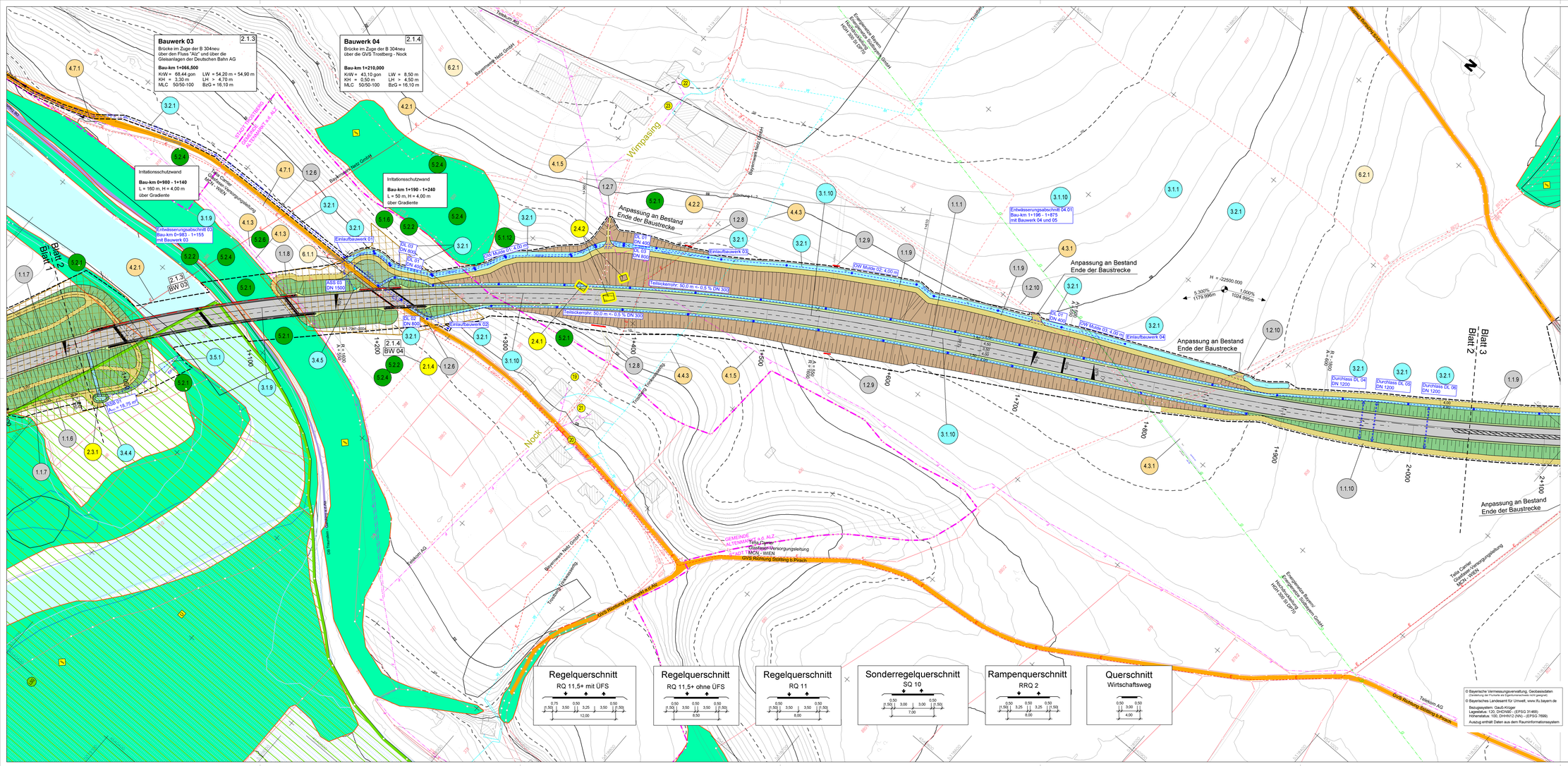

Staatliches Bauamt Traunstein

Rosenheimer Straße 7
83278 Traunstein

Tel.: 08 61 /57-0, Fax: 08 61/1 56 61, E-Mail: poststelle@stbaa.bayern.de

bearbeitet:	Jan. 2022	Dömland
gezeichnet:	Jan. 2022	Steffl
geprüft:	Jan. 2022	Wallner
PSP Nr.:		
Projekt:	OU Altenmarkt BA2	

Nr.	Art der Änderung	Datum	Zeichen

FESTSTELLUNGSENTWURF

Straßenbauverwaltung Freistaat Bayern

Staatliches Bauamt Traunstein

Straße / Abschn.-Nr. / Station: B 299_3340_1.178 - B 304_940_0.738

PROJIS-Nr.:

Unterlage / Blatt-Nr.: 5 / 2

Lageplan

Bau-km 0+970 - 2+040

Maßstab: 1 : 1 000

B 304 Wasserburg am Inn - Traunstein
Ortsumgehung Altenmarkt BA 2

Bau-km 0+000 - Bau-km 6+330

aufgestellt:
Staatliches Bauamt Traunstein

Rehm, Ltd. Baudirektor

Traunstein, den 30.11.2022

© Bayerische Vermessungsverwaltung, Geobasisdaten (Darstellung der Flurkarte als Eigentumsnachweis nicht geeignet)
© Bayerisches Landesamt für Umwelt, www.lfu.bayern.de

Bezugssystem: Gauß-Krüger
Lagestatus: 120, DHDN90 - (EPSG 31466)
Höhenstatus: 100, DHHN12 (NN) - (EPSG 7699)
Auszug enthält Daten aus dem Rauminformationssystem

US-US-U10_LAGEPLAN, LP 1000 FOL, Hintergrundplan: HÖHENLINIEN-DGM5