

**Bauwerk 07**  
 2.1.7  
 Brücke im Zuge der B 304 neu  
 über die St 2093neu

Bau-km 3+779.250  
 K/W = 94,70 gon LW = 15,00 m  
 KH = 0,85 m LH > 4,70 m  
 MLC 50/50-100 BxG = 15,35 m

**Wand 03**  
 2.2.3  
 Mauerwerk der B 304  
 Bau-km 3+779.250  
 H = 2,23 m  
 B = 1,10 m  
 L = 1,10 m

**Beginn der Planfeststellung**  
 Bau-km 0+260  
 St 2093 400 1.499

**Ende der Planfeststellung**  
 Bau-km 0+140  
 K TS 51\_120\_1.375

**Ende der Planfeststellung**  
 Bau-km 6+330  
 St 2093 420 0.570

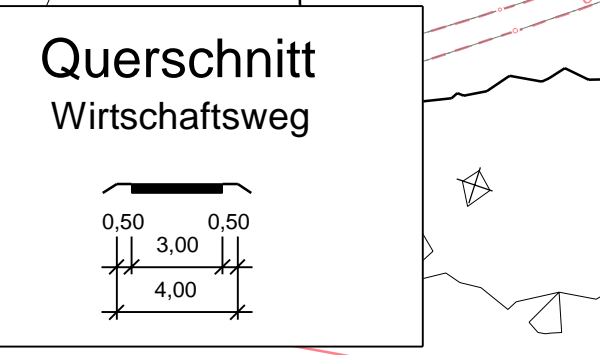
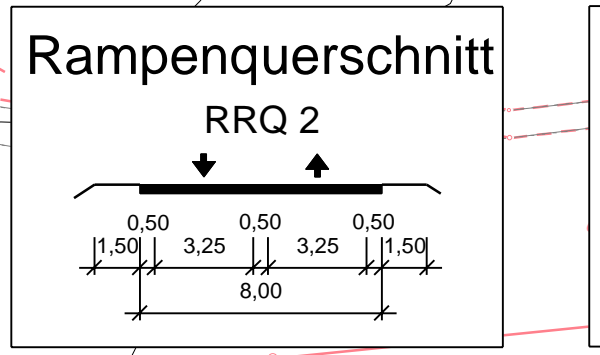
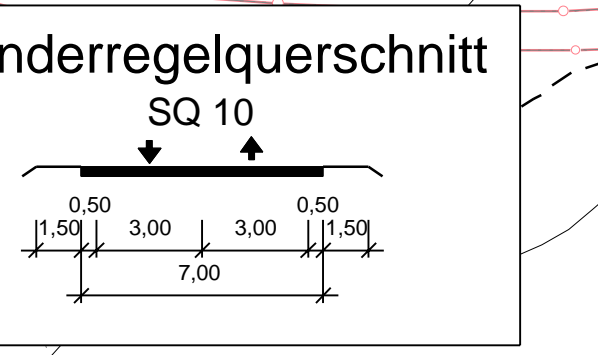
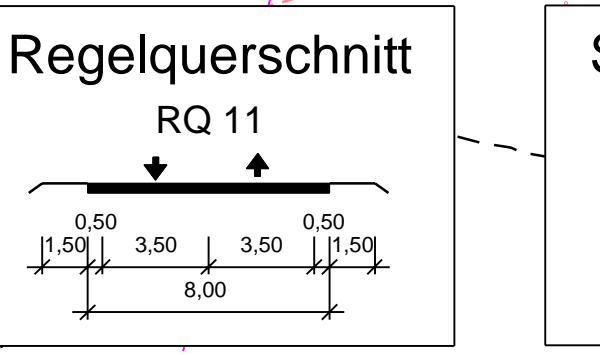
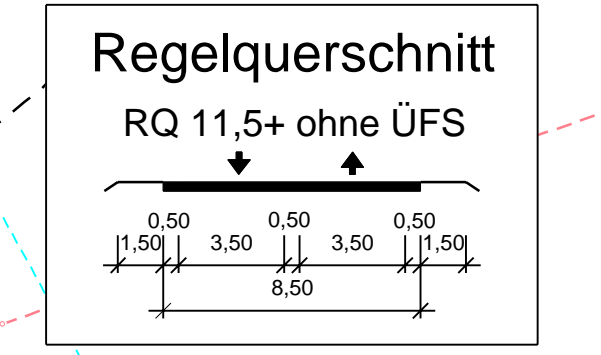
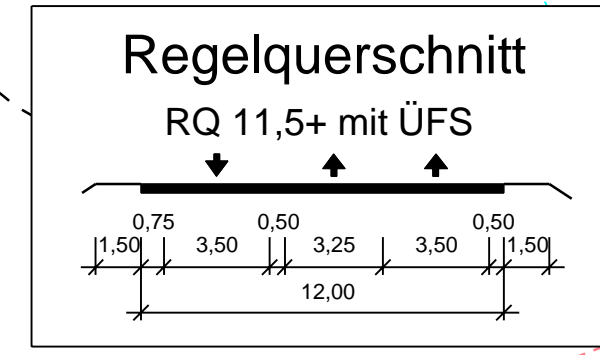

© Bayerische Vermessungsverwaltung, Geobasisdaten  
 (Erfassung der Punkte als Eigenvermessung nach § 10 Abs. 1  
 des Bayerischen Landesamt für Umwelt, www.lfu.bayern.de)  
 Bezugssystem: Gauß-Krüger  
 Laportula: 120, DHDN00 - (EPSG 31468)  
 Höhenreferenz: 100, DHDN02 DNM - (EPSG 5609)  
 Auszug enthält Daten aus dem Rauminformationssystem

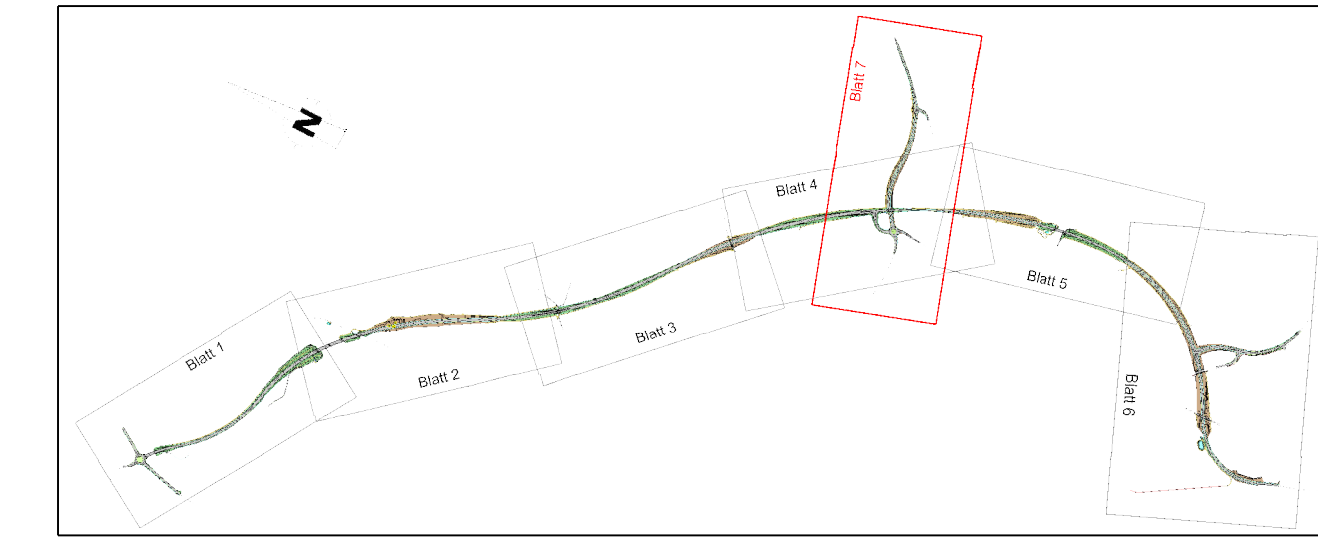

Staatliches Bauamt Traunstein  
 Rosenheimer Straße 7  
 83278 Traunstein  
 Tel.: 08 61 67-0 Fax: 08 61 56 61, E-Mail: poststelle@stbat.bayern.de

bearbeitet: Jan. 2022  
 gezeichnet: Jan. 2022  
 geprüft: Jan. 2022  
 PSP-Nr.:  
 Projekt: 01-BAUWV-BAD

Direktor  
 Stadt

| Nr. | Art der Änderung | Datum | Zeichen |
|-----|------------------|-------|---------|
|     |                  |       |         |

### FESTSTELLUNGSENTWURF

Straßenbauverwaltung Freistaat Bayern  
 Staatliches Bauamt Traunstein  
 Straße / Abschn.-Nr. / Station: B 209\_3340\_1.178 - B 304\_040\_0.738  
 PROJIS-Nr.:  
 Maßstab: 1 : 1 000

Unterlage / Blatt-Nr.: 5 / 7  
 Lageplan  
 St 2093

**B 304 Wasserburg am Inn - Traunstein**  
 Ortsumgehung Altenmarkt a.d. Alz BA 2  
 Bau-km 0+000 - Bau-km 6+330

aufgestellt:  
 Staatliches Bauamt Traunstein  
 Rohn, Lfd. Bauleiter  
 Traunstein, den 30.11.2022