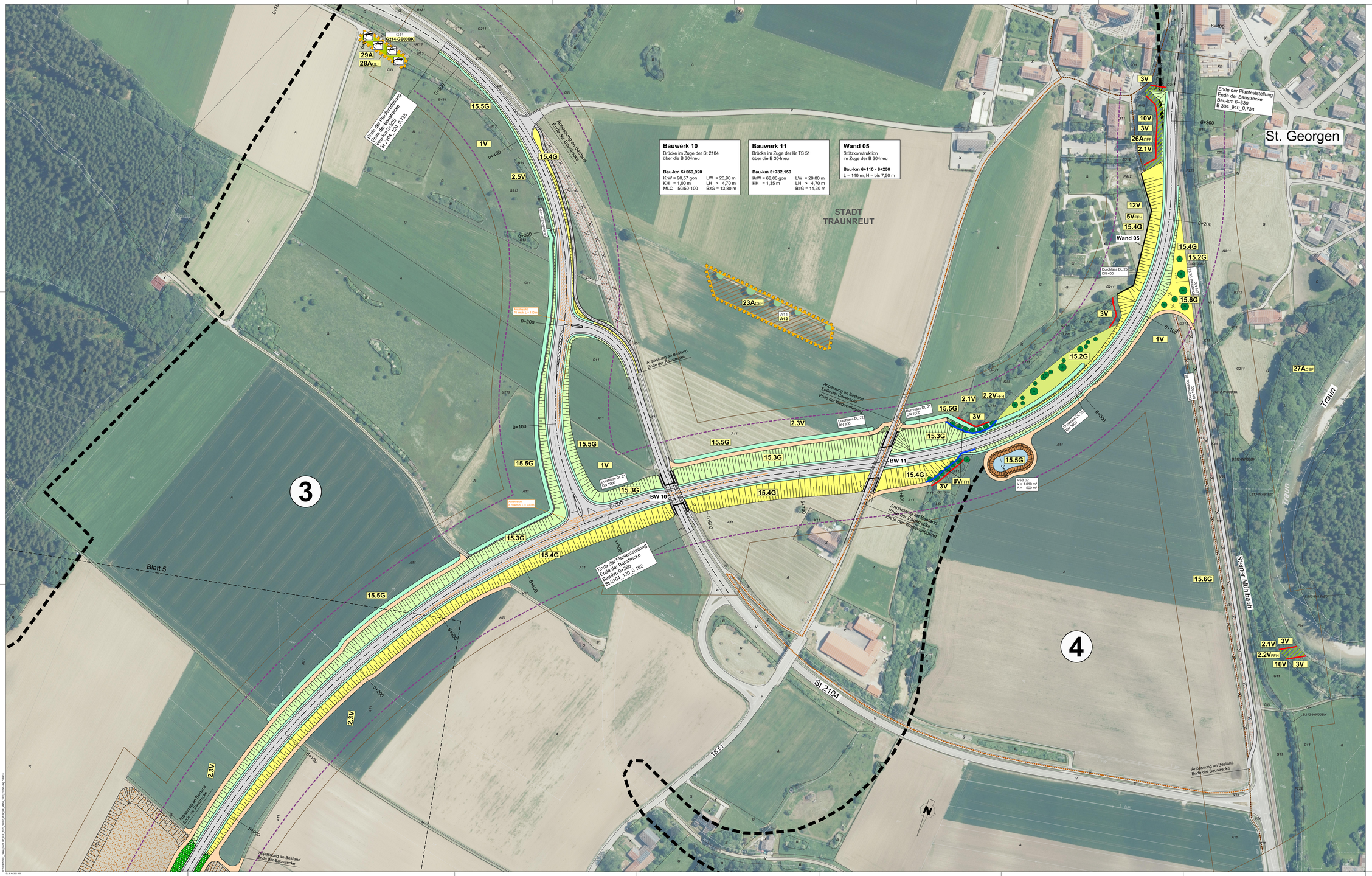

© Bayerische Vermessungsverwaltung, Geobasisdaten
(Darstellung der Funktionen des Eigentümerhinweis nicht gesichert)
© Bayerisches Landesamt für Umwelt, www.lfu.bayern.de

MASSSTAB - 1:1000

0 5 10 25 50 75 100m

Planverfasser:

Dr. Schober
Gesellschaft für Landschaftsplanung mbH
Kaiserstraße 8 - 85354 Freising - Germany
Tel.: 08161/9 07-0 Fax: 08161/9 07-20 E-Mail: info@dr-schober.de - www.DrSchober.de

bearbeitet:	April 2022	BM
gezeichnet:	April 2022	LH
geprüft:	April 2022	Dr. Schober
Projekt: 16002		

Staatliches Bauamt Traunstein

Rosenheimer Straße 7
83278 Traunstein

Tel.: 08 61 67-245, Fax: 08 61/1 58 61, E-Mail: poststelle@sbtsts.bayern.de

bearbeitet:	Januar 2022	Dorn/Pfaff
gezeichnet:		
geprüft:		Wallner
PSP-Nr.: OU Altenmarkt BA2		
Projekt:		

Nr.	Art der Änderung	Datum	Zeichen

FESTSTELLUNGSENTWURF

Straßenbauverwaltung Freistaat Bayern

Staatliches Bauamt Traunstein

Straße / Abschn.-Nr. / Station: B 299_3340_1,178 bis B 304_940_0,738

PROJIS-Nr.:

Unterlage / Blatt-Nr.: 9.2 / 6

Maßnahmenplan

Bau-km 5+070 - 6+330

Maßstab: 1 : 1000

B 304 Wasserburg am Inn - Traunstein
Ortsumgehung Altenmarkt BA 2

Bau-km 0+000 - Bau-km 6+330

aufgestellt:
Staatliches Bauamt Traunstein

Rehm, Ltd. Baudirektor
Traunstein, den 30.11.2022

© Bayerische Vermessungsverwaltung, Geobasisdaten
(Darstellung der Funktionen des Eigentümerhinweis nicht gesichert)