

Zeichenerklärung

	zu erwerbende Fläche
	vorübergehend in Anspruch zu nehmende Fläche
	dauerum zu belastende Fläche
	Flur / Flurstück / Größe des Flurstückes
	lfd. Nr. im Grunderwerbsverzeichnis / Größe der Teilfläche 2 Nr. des Grunderwerbsplanes 34 lfd. Nr. des betroffenen Flurstückes 1 Teilfläche eines Flurstückes
	Zusammengehörigkeitspfeil
	Flurstücksgrenze
	Flurstücksgrenze nicht festgelegt
	Flurstücksnummer
	Gemeindegrenze
	Gemarkungsgrenze
	Gebäudeabruch

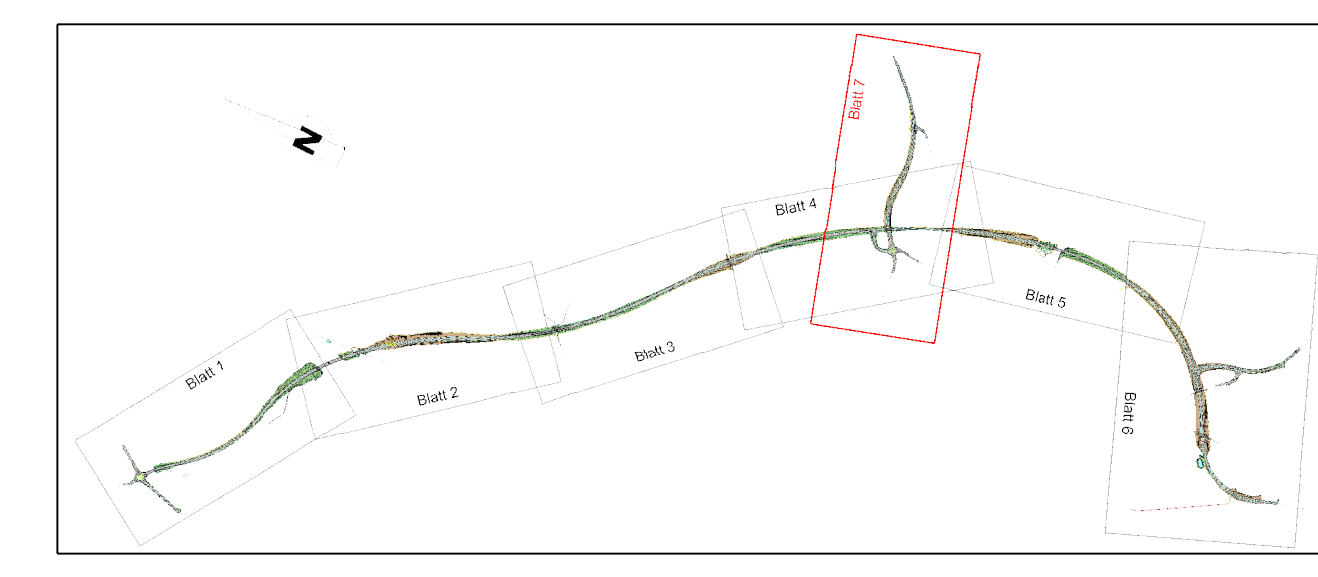

Staatliches Bauamt Traunstein	bearbeitet: Jan. 2022	Direktor
Rosenheimer Straße 7 83278 Traunstein	gezeichnet: Jan. 2022	Steff
Tel.: 08 61 57-0, Fax: 08 61 56 61, E-Mail: poststelle@sbauz.bayern.de	geprüft: Jan. 2022	Weiner
	Projekt: 01_Altmarkt BA 2	

Nr.	Art der Änderung	Datum	Zeichen

FESTSTELLUNGSENTWURF

Strassenbauverwaltung Freistaat Bayern	Unterlage / Blatt-Nr.: 10.1 / 7
Staatliches Bauamt Traunstein	Grunderwerbsplan St 2093
Straße / Abschn.-Nr. / Station: B 209_3340_1,178 - B 304_040_0,738	Maßstab: 1 : 1000
PROJIS-Nr.:	

B 304 Wasserburg am Inn - Traunstein
Ortsumgebung Altenmarkt BA 2
Bau-km 0+000 - Bau-km 6+330

aufgestellt: Staatliches Bauamt Traunstein	Rehm, Ltd. Baudirektor Traunstein, den 30.11.2022
---	--