

- Legende**
- gepl. Einlaufbauwerk
  - ⊕ gepl. Sohlhöhen Mulden
  - gepl. Durchlässe
  - ▨ gepl. Mulden
  - ▭ Modellumgriff Nord
  - ▭ Modellumgriff Süd

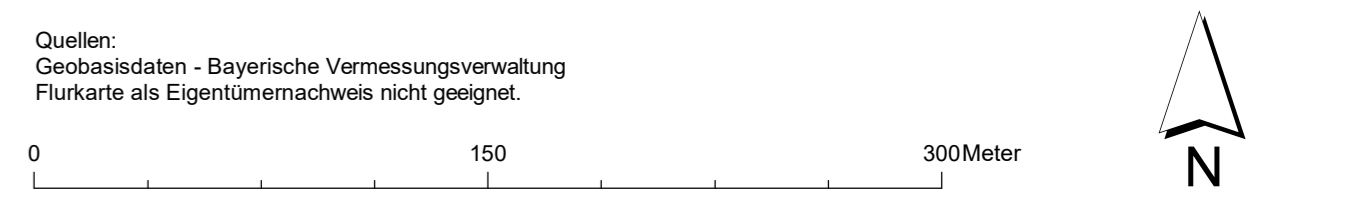

Quellen:  
Geobasisdaten - Bayerische Vermessungsverwaltung  
Flurkarte als Eigentümernachweis nicht geeignet.

Nr.	Datum	Art der Änderung	gezeichnet / geprüft
Vorhaben:		B304 (Wasserburg am Inn) - (Traunstein) Ortsumgehung Altenmarkt BA 2 Bau-km 0+000 - Bau-km 6+320	gezeichnet / geprüft
Landkreis:	Traunstein	Projektziele:	1: LP_2
Gemeinden:	Altenmarkt an der Alz., Traunreut, Trostberg	Ausgabe vom:	1
Maßstab:	1:2.500	Projektziele:	1807.01
	Lageplan Konzept wasserwirtschaftliche Ausgleichsmaßnahmen	Plangröße:	1,0 m²
		entworfen:	KF
		gezeichnet:	JK
		geprüft:	FP
		Freistaat Bayern, vertreten durch:	
		Staatliche Bauamt Traunstein	
Planverfasser:	30.04.21	Vorhabensträger:	
Datum:	30.04.21	Unterschrift:	
Unterschrift:		Datum:	30.11.22
		Unterschrift:	

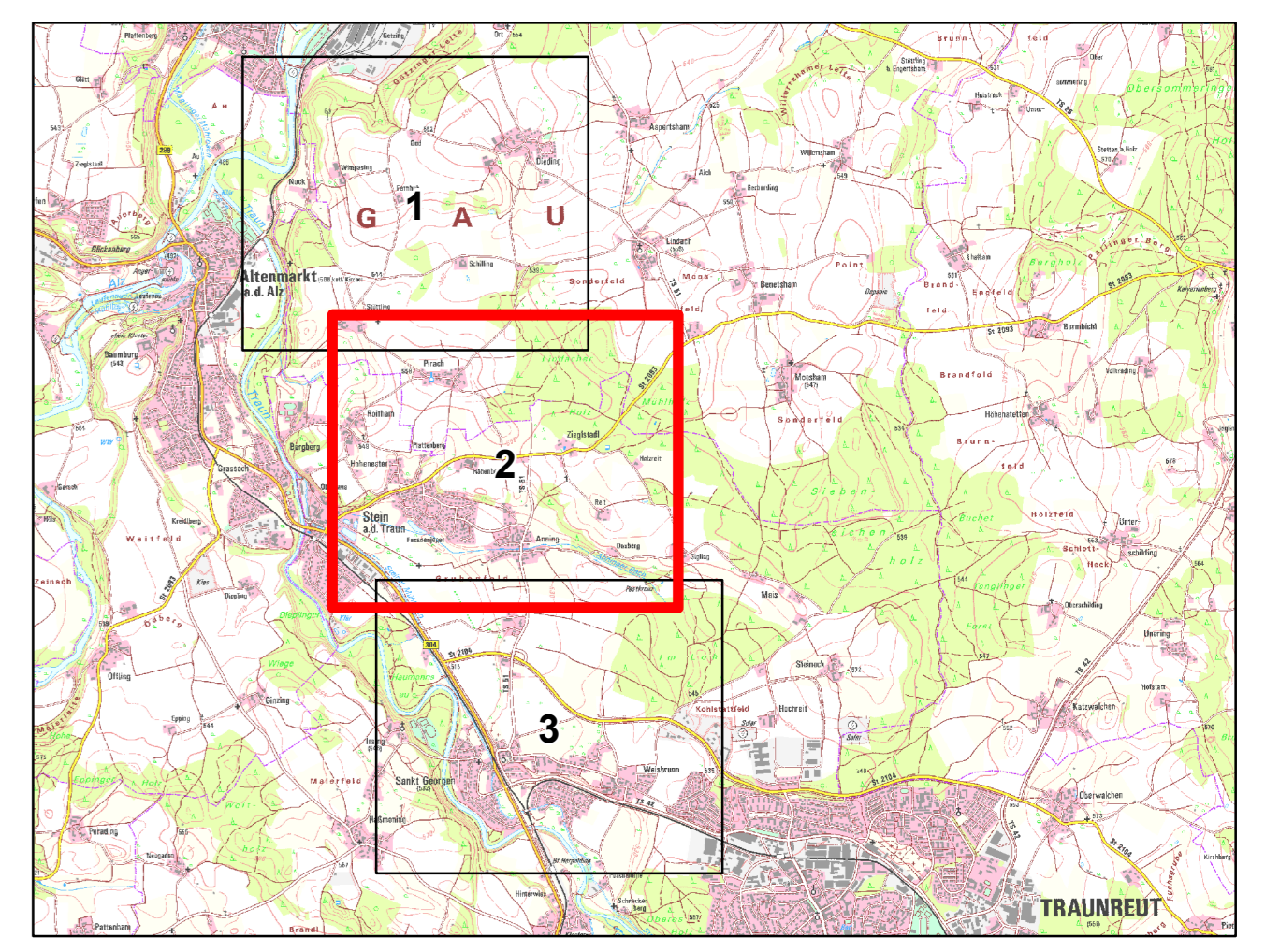