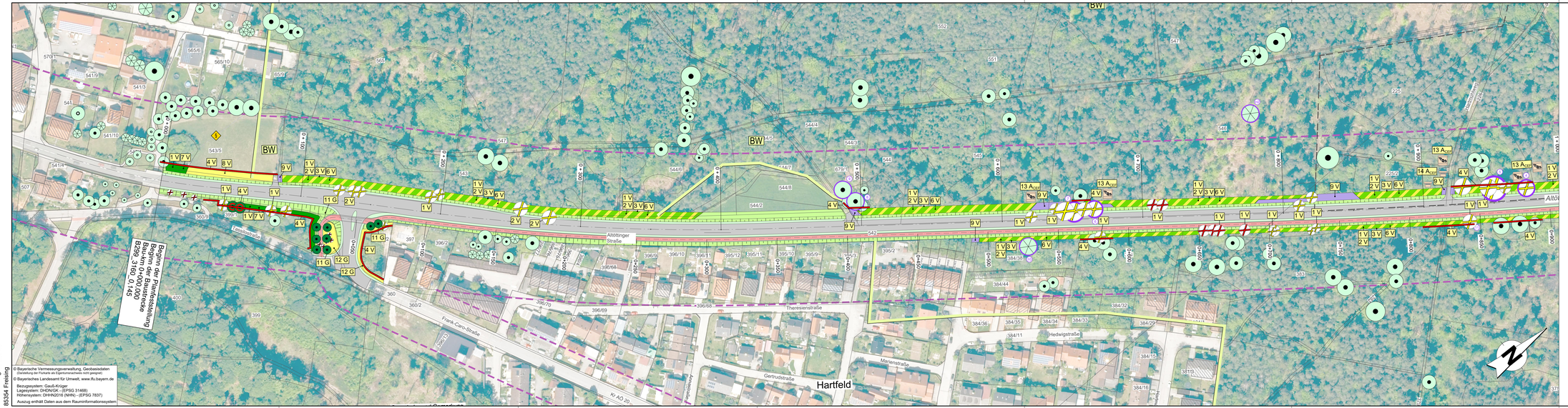

© Bayerische Vermessungsverwaltung, Geobasisdaten
(Darstellung der Forsteinrichtung nicht gezeigt)
© Bayerisches Landesamt für Umwelt, www.lfu.bayern.de

Bezugssystem: Gauß-Krüger
Lagesystem: DHDN/GK - [EPSG:31468]
Höhensystem: DHHN2016 [NHN] - [EPSG:7837]
Auszug enthält Daten aus dem Rauminformationssystem

Maßnahmen und Beschreibung: siehe Legende

1 2 3 4 5 6

Grünplan GmbH
Prinz-Ludwig-Straße 48
85354 Freising

Tel: 08161/113015
Fax: 08161/12868
info@gruenplan-gmbh.de
http://www.gruenplan-gmbh.de

bearbeitet:	Juli 2023	H. Kalhamer
gezeichnet:	Juli 2023	H. Kalhamer
geprüft:	Juli 2023	P. Schmid

Freising, Juli 2023

Grünplan GmbH

Staatliches Bauamt Traunstein

Rosenheimer Straße 7
83278 Traunstein

Tel.: 08 61 57-0; Fax: 08 61/1 56 61; E-Mail: poststelle@stbats.bayern.de

bearbeitet:		
gezeichnet:		
geprüft:	August 2023	Tholler/Reichert

PSP Nr.:

Projekt: P10 Ausbau Harter Holz

Nr.	Art der Änderung	Datum	Zeichen

FESTSTELLUNGSENTWURF

Straßenbauverwaltung Freistaat Bayern

Staatliches Bauamt Traunstein

Straße / Abschn.-Nr. / Station: B 299_3160_0.145 bis B 299_3140_0.280

PROJIS-Nr.:

Unterlage / Blatt-Nr.: 9.2 / 1
Landschaftspflegerischer Maßnahmenplan
Blatt 1 0+000 bis 0+900
Maßstab: 1 : 1.000

B 299 A 94 AS Altötting - Trostberg
Ausbau Harter Holz

Bau-km 0+000 bis 1+700

aufgestellt:
Staatliches Bauamt Traunstein

Rehm, Ltd. Baudirektor
Traunstein, den 21.08.2023

802-3101-LMP_20230124.dwg

Stand: 28.07.2023