

# Ausgangszustand

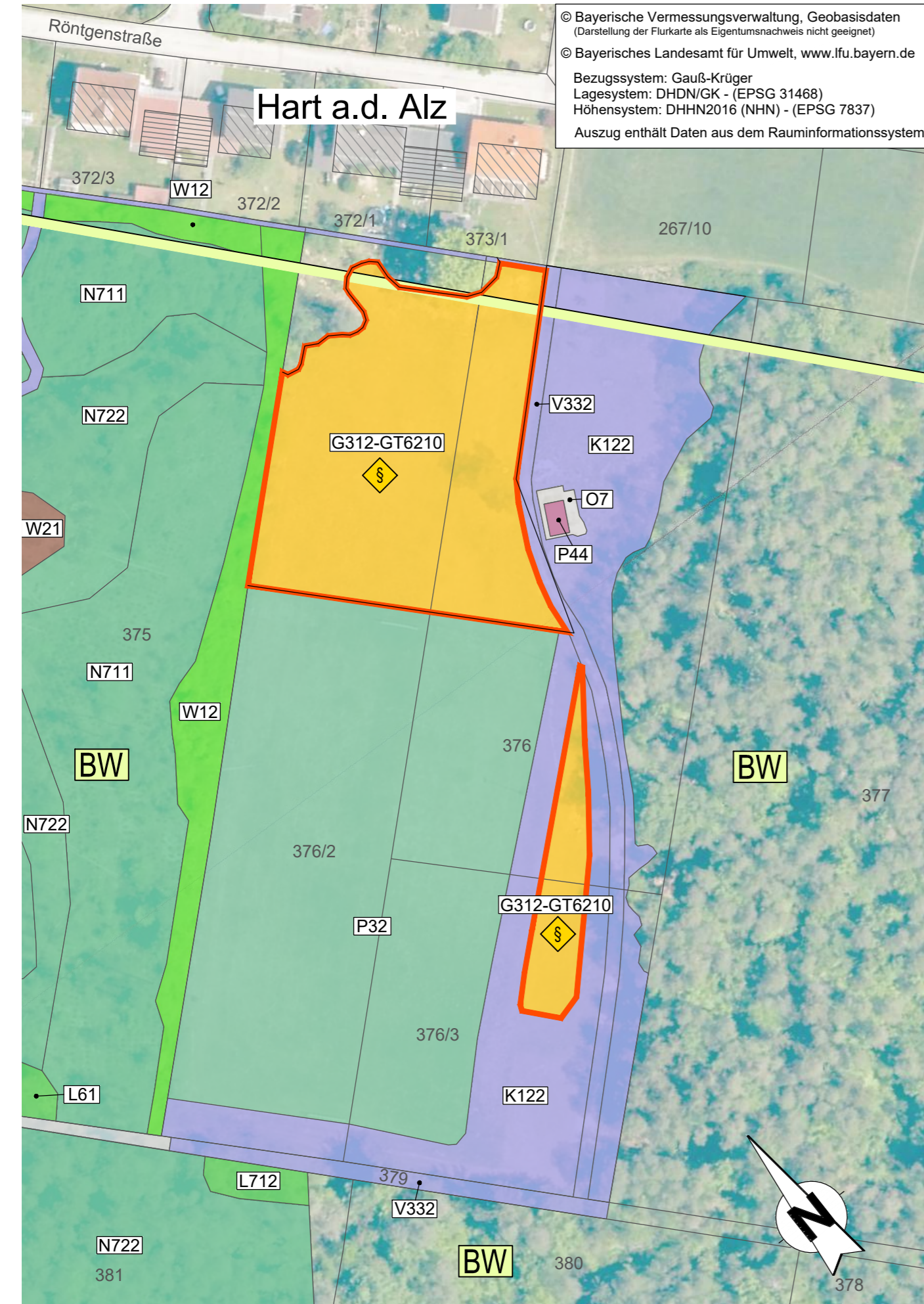

© Bayerische Vermessungsverwaltung, Geobasisdaten  
(Darstellung der Flurkarte als Eigentumsnachweis nicht geeignet)  
© Bayerisches Landesamt für Umwelt, www.lfu.bayern.de  
Bezugssystem: Gauß-Krüger  
Lagesystem: DHDN/GK - (EPSG 31468)  
Höhensystem: DHHN2016 (NHN) - (EPSG 7837)  
Auszug enthält Daten aus dem Rauminformationssystem

# Prognosezustand

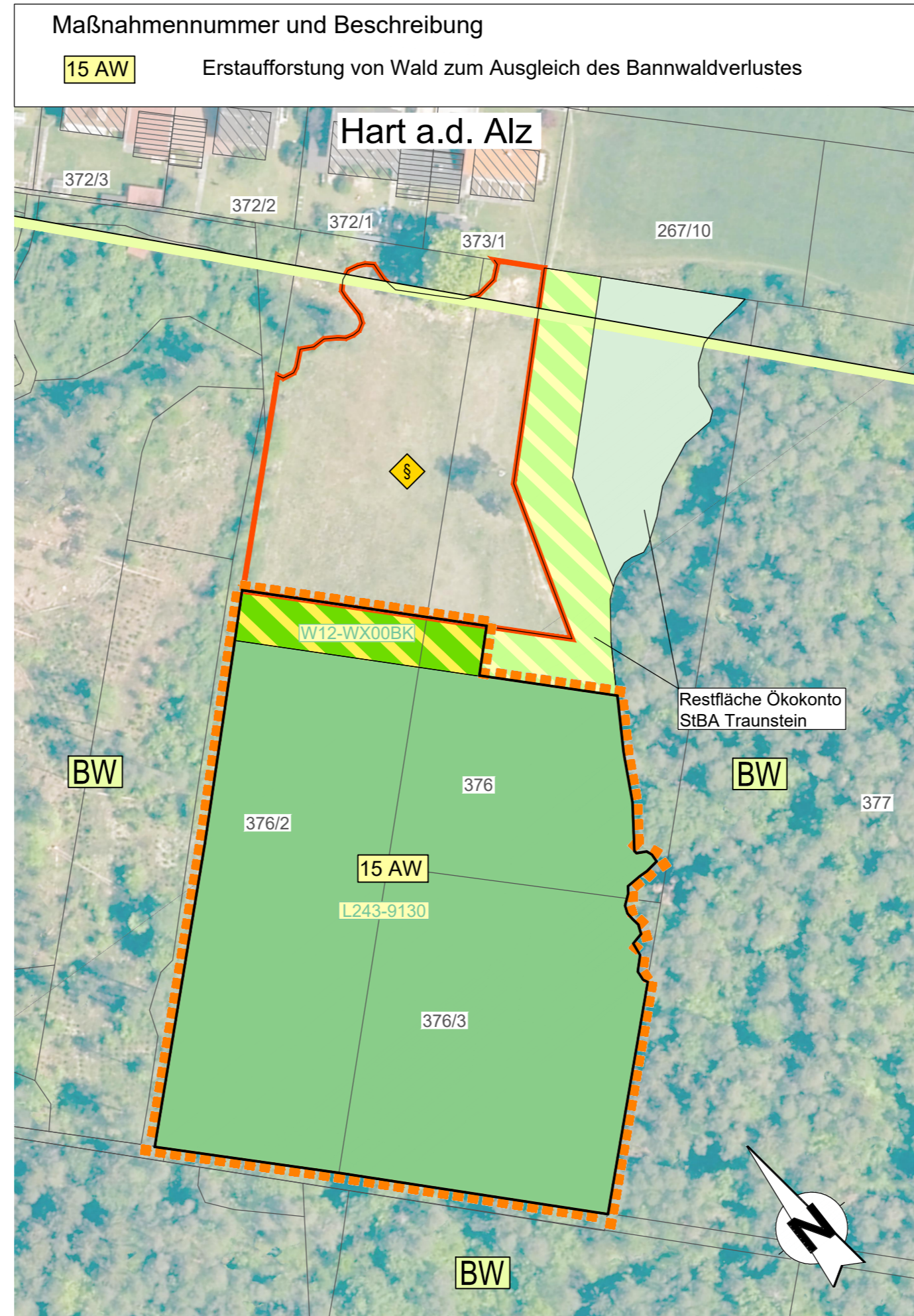

Maßnahmennummer und Beschreibung  
**15 AW** Erstaufforstung von Wald zum Ausgleich des Bannwaldverlustes

Biotopcodes, Maßnahmen und Beschreibung: siehe Legenden



<b>Grünplan GmbH</b> Prinz-Ludwig-Straße 48 85354 Freising	Tel: 08161/13015	bearbeitet:	Juli 2023	H. Kalhamer
	Fax: 08161/12868	gezeichnet:	Juli 2023	H. Kalhamer
	info@gruenplan-gmbh.de	geprüft:	Juli 2023	P. Schmid
	http://www.gruenplan-gmbh.de	Freising, Juli 2023		
				 Grünplan GmbH

<b>Staatliches Bauamt Traunstein</b>  Rosenheimer Straße 7 83278 Traunstein  Tel.: 08 61 /57-0, Fax: 08 61/1 56 61, E-Mail: poststelle@stbats.bayern.de		bearbeitet:		
		gezeichnet:		
		geprüft:	August 2023	Tholler/Reichelt
		PSP Nr.:		
		Projekt:	P10 Ausbau Harter Holz	

Nr.	Art der Änderung	Datum	Zeichen

# FESTSTELLUNGSENTWURF

Straßenbauverwaltung Freistaat Bayern  <b>Staatliches Bauamt Traunstein</b>  Straße / Abschn.-Nr. / Station: B 299_3160_0,145 bis B 299_3140_0,280  PROJIS-Nr.:	Unterlage / Blatt-Nr.: 9.2 / 4 Landschaftspflegerischer Maßnahmenplan  Blatt 4 Alter Sportplatz Hart  Maßstab: 1 : 1.000
---	--

**B 299 A 94 AS Altötting - Trostberg**  
**Ausbau Harter Holz**  
  
 Bau-km 0+000 bis 1+700

aufgestellt:  
 Staatliches Bauamt Traunstein  
  
  
 Rehm, LtD. Baudirektor  
 Traunstein, den 21.08.2023