

# Ausgangszustand

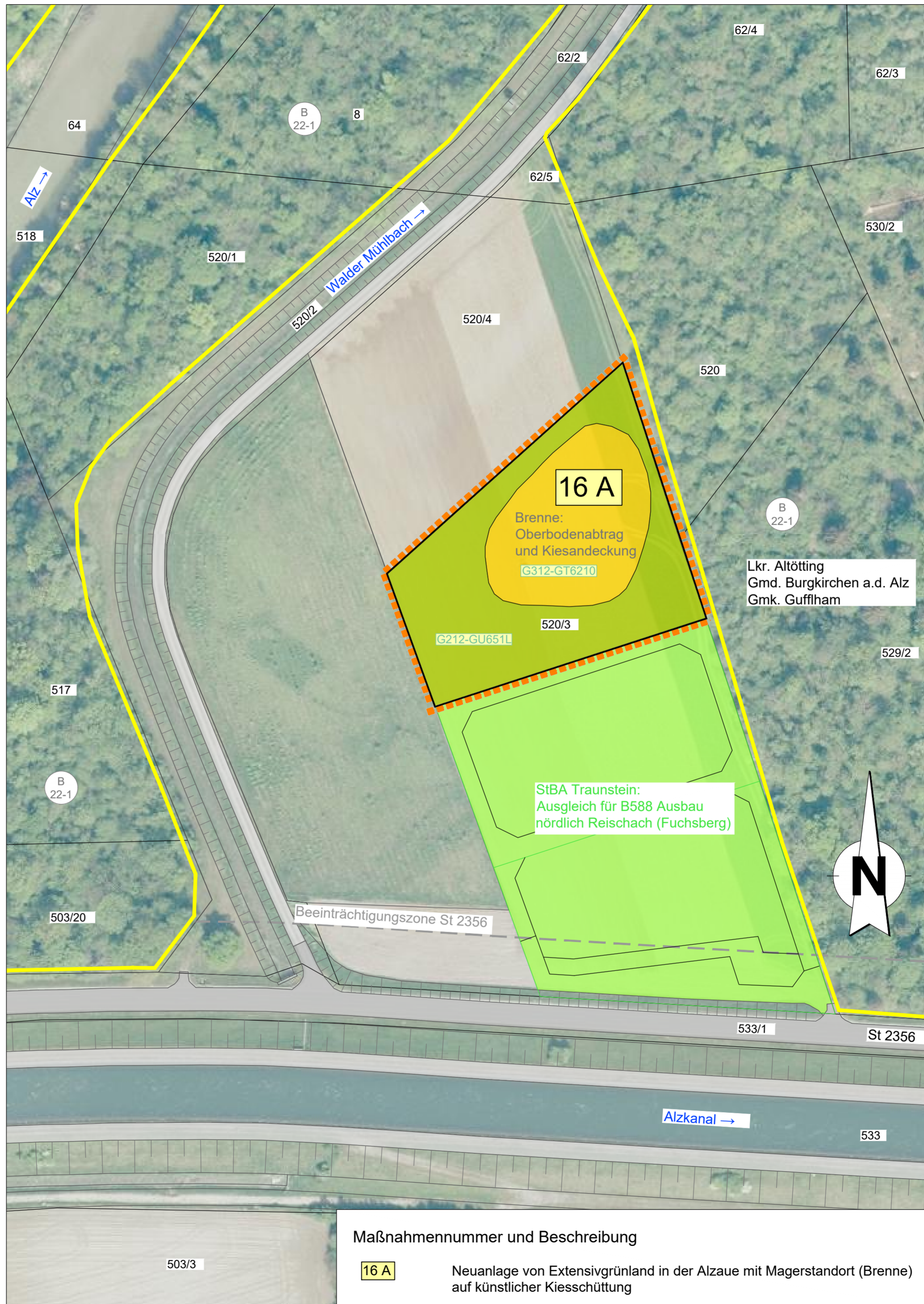

# Prognosezustand



## Landschaftspflegerische Maßnahmen

- Magerbiotop G312-GT6210 (Brenne auf Kiesschüttung)
- Extensivgrünland auf Normalstandort G212-GU651L

## Maßnahmenkennung

- 16 A Maßnahmengrenze und Maßnahmenummer (A=Ausgleichsmaßnahme)
- A11 BNT-Code für den Ausgangszustand der Maßnahme
- G212-GU651L BNT-Code für den Prognosezustand der Maßnahme

## Nachrichtlich

- Weitere Ausgleichsmaßnahmen des StBA Traunstein auf diesem Grundstück

## Bestand

Bestandskategorien und -kürzel siehe Legende LBKP, Unterlage 19.1.2, Blatt 0)

- Wald
- Sonstige Gehölze
- Wasser
- B 22-1 Biotop der Biotopkartierung Bayern mit Nummer

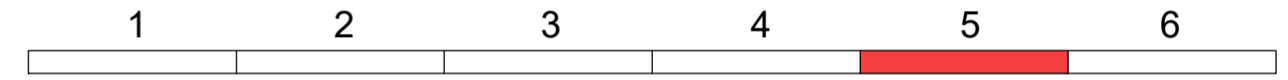

<b>Grünplan GmbH</b> Prinz-Ludwig-Straße 48 85354 Freising	Tel: 08161/13015 Fax: 08161/12868 info@gruenplan-gmbh.de http://www.gruenplan-gmbh.de	bearbeitet:	Juli 2023	H. Kalhamer
		gezeichnet:	Juli 2023	H. Kalhamer
		geprüft:	Juli 2023	P. Schmid
		Freising, Juli 2023		

<b>Staatliches Bauamt Traunstein</b> Rosenheimer Straße 7 83278 Traunstein Tel.: 08 61 /57-0, Fax: 08 61/1 56 61, E-Mail: poststelle@stbats.bayern.de		bearbeitet:		
		gezeichnet:		
		geprüft:	August 2023	Tholler/Reichelt
		PSP Nr.:		

Nr.	Art der Änderung	Datum	Zeichen

# FESTSTELLUNGSENTWURF

Straßenbauverwaltung Freistaat Bayern <b>Staatliches Bauamt Traunstein</b> Straße / Abschn.-Nr. / Station: B 299_3160_0,145 bis B 299_3140_0,280 PROJIS-Nr.:	Unterlage / Blatt-Nr.: 9.2 / 5 Landschaftspflegerischer Maßnahmenplan Blatt 5 Ausgleichsfläche Guffham Maßstab: 1 : 1 000
---	---

## B 299 A 94 AS Altötting - Trostberg Ausbau Harter Holz

Bau-km 0+000 bis 1+700

aufgestellt:  
 Staatliches Bauamt Traunstein  
  
 Rehm, Ltd. Baudirektor  
 Traunstein, den 21.08.2023

802-3102-LMP-Guffham-20230124.dwg  
 Stand: 28.07.2023