Teil 1:

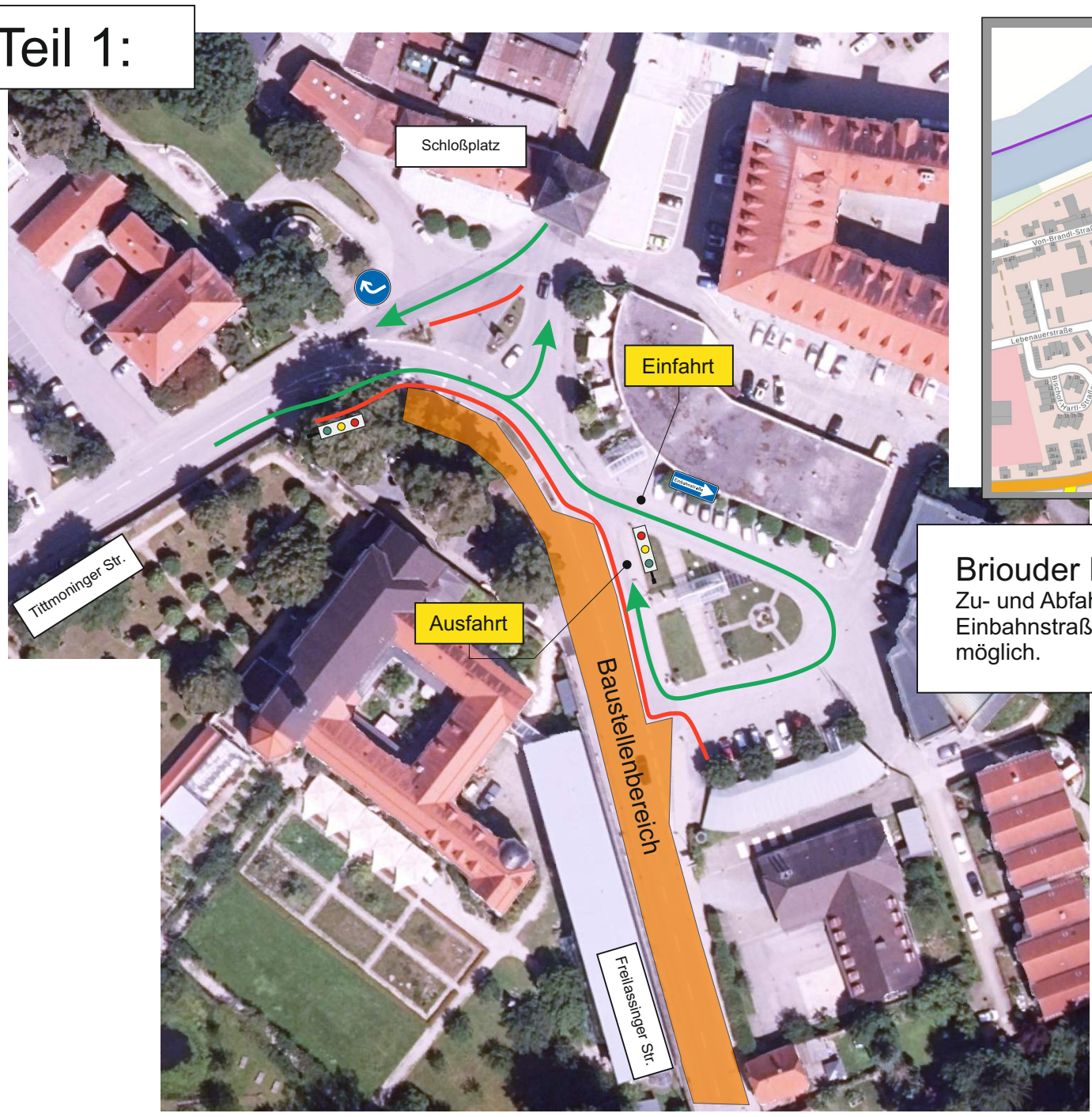

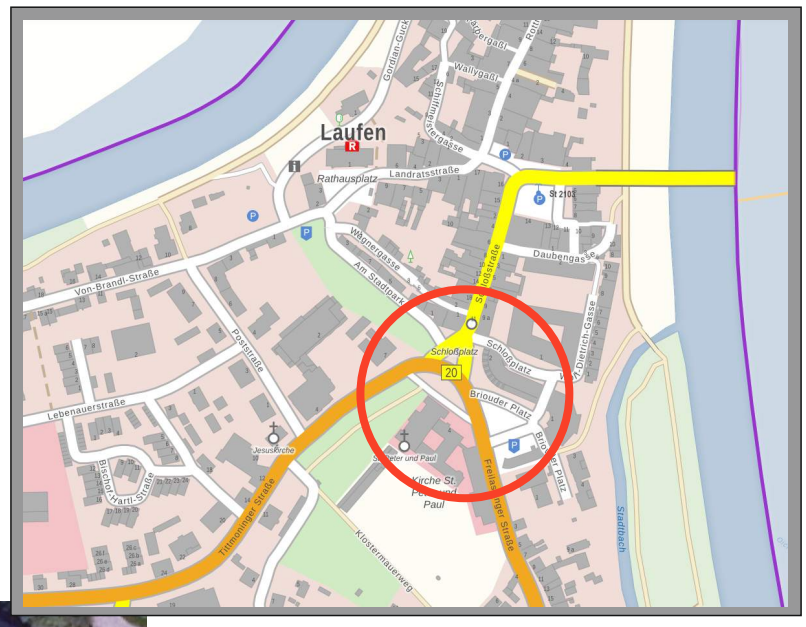

Briouder Platz:
Zu- und Abfahrt im Einbahnstraßen-Verkehr möglich.

Teil 2:

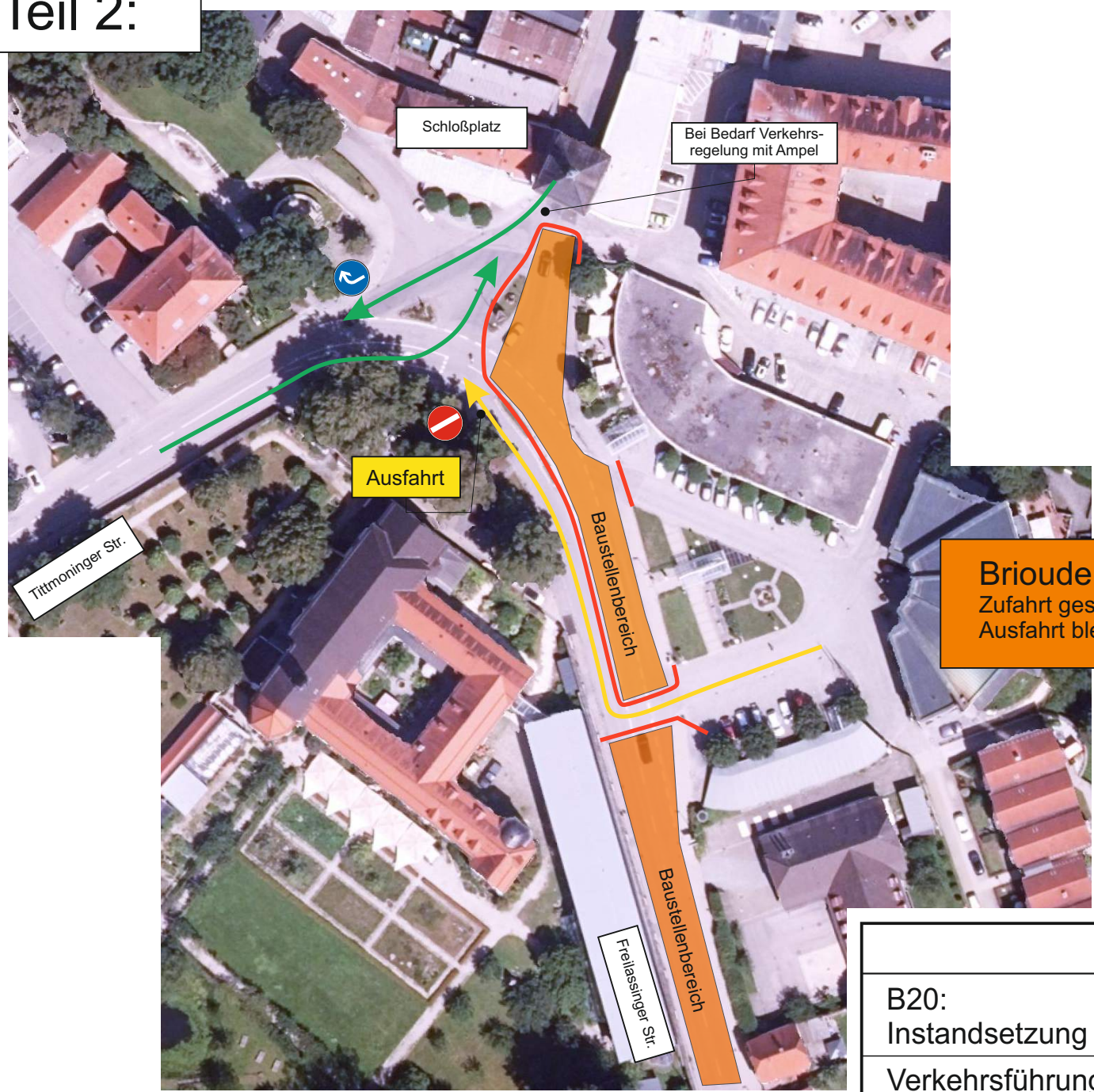

Briouder Platz:
Zufahrt gesperrt!
Ausfahrt bleibt möglich.

	Maßstab: 1:--	Datum: 14.06.2024
B20: Instandsetzung der OD Laufen		Staatliches Bauamt Traunstein Rosenheimer Straße 7 83278 Traunstein Tel.: +49 (0) 861/57-0 Fax: +49 (0) 861/1 56 61 E-Mail: poststelle@stbats.bayern.de
Verkehrsführung am Schloßplatz/Briouder Platz		